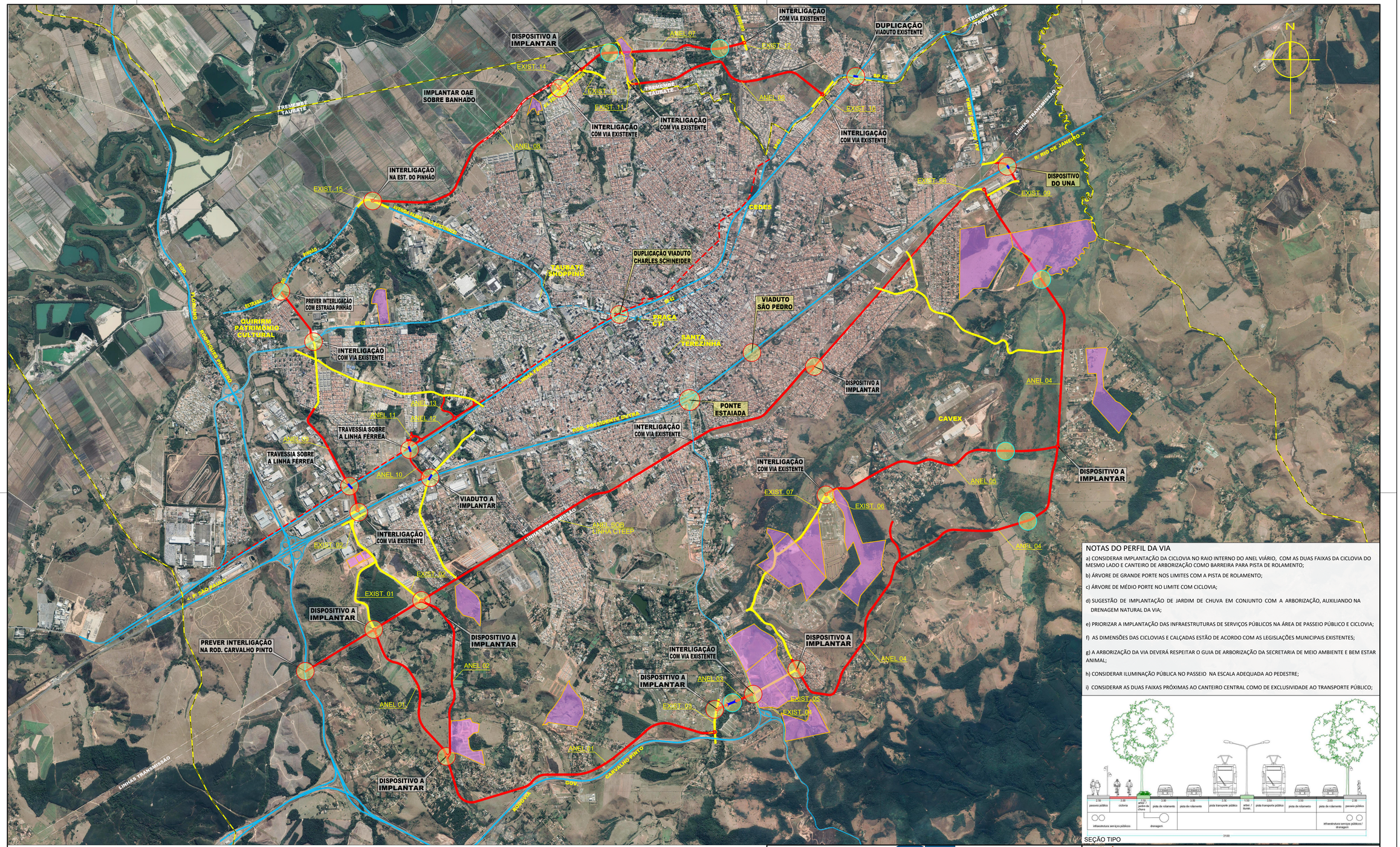

NOTAS DO PERFIL DA VIA

a) CONSIDERAR IMPLANTAÇÃO DA CICLOVIA NO RAIO INTERNO DO ANEL VIÁRIO, COM AS DUAS FAIXAS DA CICLOVIA DO MESMO LADO E CANTEIRO DE ARBORIZAÇÃO COMO BARREIRA PARA PISTA DE ROLAMENTO;

b) ÁRVORE DE GRANDE PORTE NOS LIMITES COM A PISTA DE ROLAMENTO;

c) ÁRVORE DE MÉDIO PORTE NO LIMITE COM CICLOVIA;

d) SUGESTÃO DE IMPLANTAÇÃO DE JARDIM DE CHUVA EM CONJUNTO COM A ARBORIZAÇÃO, AUXILIANDO NA DRENAGEM NATURAL DA VIA;

e) PRIORIZAR A IMPLANTAÇÃO DAS INFRAESTRUTURAS DE SERVIÇOS PÚBLICOS NA ÁREA DE PASSEIO PÚBLICO E CICLOVIA;

f) AS DIMENSÕES DAS CICLOVIAS E CALÇADAS ESTÃO DE ACORDO COM AS LEGISLAÇÕES MUNICIPAIS EXISTENTES;

g) A ARBORIZAÇÃO DA VIA DEVERÁ RESPEITAR O GUIA DE ARBORIZAÇÃO DA SECRETARIA DE MEIO AMBIENTE E BEM ESTAR ANIMAL;

h) CONSIDERAR ILUMINAÇÃO PÚBLICA NO PASSEIO NA ESCALA ADEQUADA AO PEDESTRE;

i) CONSIDERAR AS DUAS FAIXAS PRÓXIMAS AO CANTEIRO CENTRAL COMO DE EXCLUSIVIDADE AO TRANSPORTE PÚBLICO;

SEÇÃO TIPO

LEGENDA:

- VIÁRIO EXISTENTE - CONEXÕES COM O ANEL VIÁRIO PROJETADO
- VIÁRIO PROPOSTO A CONSTRUIR - ANEL VIÁRIO
- VIÁRIO PROPOSTO A CONSTRUIR - JUNTO A LINHA FÉRREA
- VIÁRIO PROPOSTO A CONSTRUIR - OAE SOBRE O BANHADO
- LIMITADORES URBANOS - RODOVIAS/ LINHA FÉRREA
- TRAVESSIAS A CONSTRUIR/ PONTES, VIADUTOS
- LIMITES MUNICIPAIS - TAUBATÉ/ TREMEMBÉ
- DISPOSITIVOS A IMPLANTAR - VIADUTOS, PONTES, ROTATORIAS
- TRAVESSIAS SOBRE FLUXOS D,AGUA - RIOS, CORREGOS, CANAIS
- EMPREENDIMENTOS IMOBILIARIOS

FDTE
FUNDAÇÃO PARA O DESENVOLVIMENTO TECNOLÓGICO DA ENGENHARIA

MUNICÍPIO DE TAUBATÉ

Projetista: FUNDAÇÃO PARA O DESENVOLVIMENTO TECNOLÓGICO DA ENGENHARIA			Obra: ANEL VIÁRIO - CONTORNO DE TAUBATÉ - PROJETO FUNCIONAL
			Local: TAUBATÉ - SP — Nº Contrato:
Coordenador do Projeto: Antônio C. Fonseca	RRT/ART: CAU/CREA 0600420948-SP	Visto:	Título: PROJETO FUNCIONAL COMPLETO SOBRE AEROFOTO ESTUDO FINAL - ANEL VIÁRIO DE TAUBATÉ — Código:
			Data: JUL 22 — Revisão: 00
Elaboração:	RRT/ART: CAU/CREA:	Visto:	SECRETARIA MUNICIPAL DE MOBILIDADE URBANA — Escala: 1:28000 — Folha: 01/38

APROVAÇÃO

(CARIMBO E ASSINATURA) (CARIMBO E ASSINATURA)